Hôtel Heartwood

Soumis par HashtagCeline le lun 25/03/2019 - 21:27
"Là où est le cœur, là est le foyer." Mona la souris connaissait le proverbe, mais elle n'avait jamais eu de foyer, ou pas depuis longtemps."
#BonsSentiments

J'aime les romans noirs et effrayants mais ce n'est pas pour autant que j'ai un coeur de pierre, froid et insensible. Parfois, j'aime aussi lire des livres comme *Hôtel Heartwood*, ce genre de petits romans tout à fait charmants qui, je l'avoue, me font complètement fondre.

Je me suis totalement laissée entraîner dans cette histoire remplie de bons sentiments et de douceur.

#RésumonsUnPeu

Mona vit seule dans une souche d'arbre. Mais un terrible orage arrive et la souris, doit quitter son abri. L'endroit n'est plus assez sûr et y rester serait trop dangereux.
Avec sa petite valise, elle part alors en quête d'un nouveau lieu pour s'installer.

Un peu par hasard, elle se retrouve devant un arbre étrange qui cache... un hôtel. Elle rentre et se fait engager comme servante dans l'établissement.
Auprès de Tilly, Mrs Pickles ou encore M. Heartwood, elle va vivre au rythme de cet endroit étonnant et faire la connaissance de personnages surprenants.

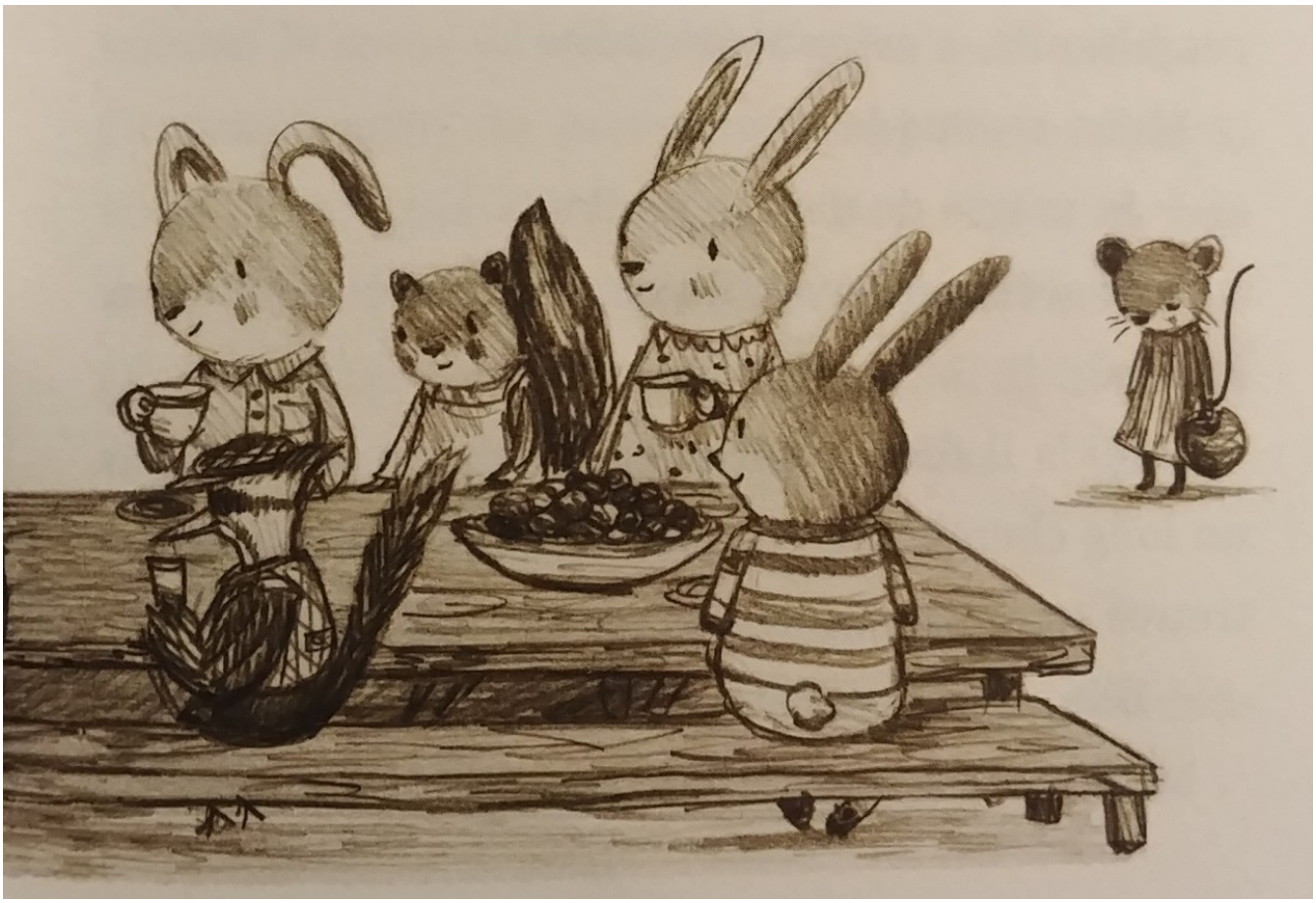

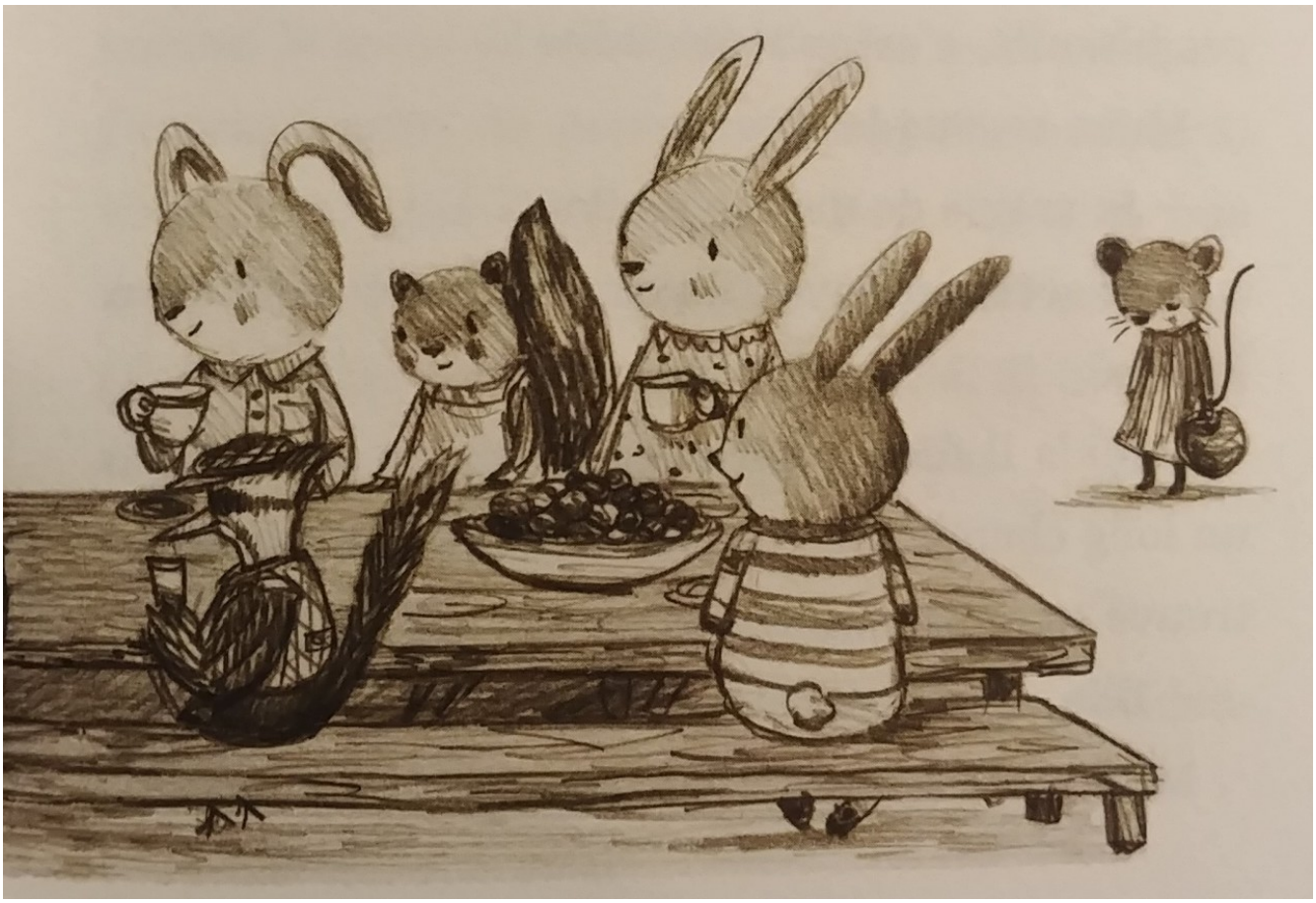

#MonPetitCoeur

Oui, je le redis : mon petit coeur a fondu en lisant les aventures de Mona, la mignonne souris. Vivre au creux de cet arbre, en pleine nature auprès des petits animaux m'a fait un bien fou.
Cette histoire, loin d'être niaise, est bourrée de tendresse, de poésie et de bonne humeur... de quoi mettre du baume au coeur.
On y suit une aventure, une vraie, auprès d'une héroïne à laquelle on s'attache très vite. Mona est courageuse malgré la vie qui ne lui a pas fait de cadeaux. Orpheline, elle va de l'avant et ne se laisse pas décourager malgré les difficultés. Elle doit quitter son abri mais elle garde le moral.
Quand elle arrive à l'Hôtel Heartwood, elle est accueillie avec froideur par Tilly, la jeune écureuil qui doit la former, et pourtant Mona ne baisse pas les bras.
Elle fait des bêtises (bien souvent, ce n'est pas de sa faute) mais elle cherche toujours une solution. On s'amuse d'ailleurs beaucoup de certains épisodes notamment celui avec le couple de mouffettes...
Rusée, modeste et honnête, Mona va peu à peu faire sa place et gagner le coeur de tous. Ainsi que le nôtre.
C'est un roman qui comporte des pages illustrées, elles aussi vraiment charmantes.

Crayonnés, les dessins très réussis apportent une petite touche un peu classique à ce livre, joliment relié par ailleurs, qui m'a fait penser à des histoires que j'avais lues, enfant.

Hotel Heartwood a réveillé la petite fille endormie en moi.

Une nouvelle maison pour Mona est le premier tome de cette série qui va nous faire vivre, après l'automne, les autres saisons en compagnie de Mona ainsi que tous les habitants et locataires de cet hôtel pas comme les autres.

Une petite gourmandise littéraire que je vous invite à goûter sans plus attendre.

#PourQui?

Pour les enfants qui aiment les endroits secrets.

Pour les enfants qui aiment les animaux.

Pour les enfants qui aiment les romans illustrés.

Pour les enfants qui aiment les belles histoires.
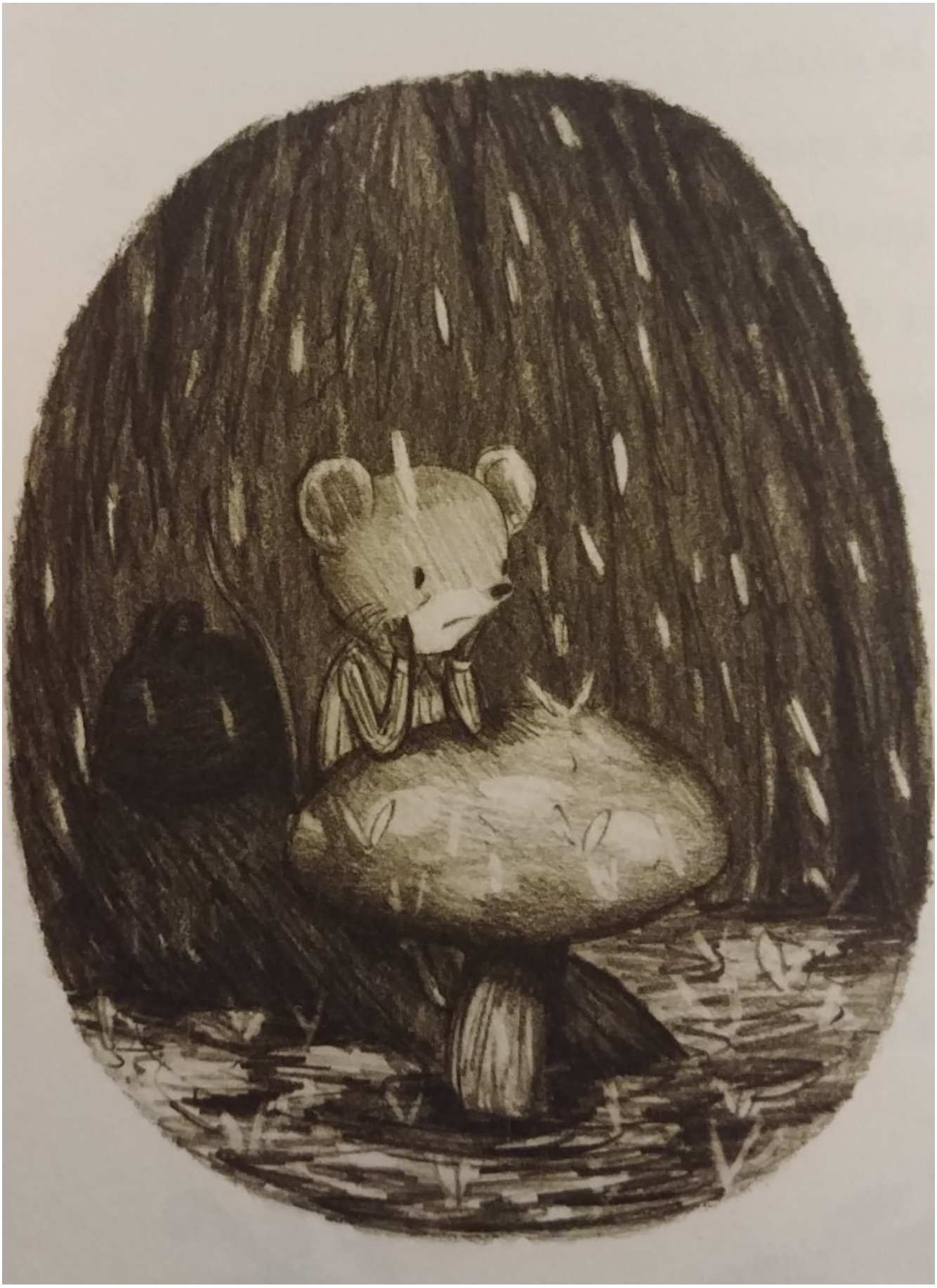
Pour tous les enfants à partir de 8 ans.